

Aprobado inicialmente por el Pleno del Ayuntamiento en sesión 13 de enero de 2017, en los terminos que constan en el texto del acuerdo.
EL SECRETARIO ACCTAL.

EXCMO. AYUNTAMIENTO DE YECLA



PLAN GENERAL MUNICIPAL DE ORDENACIÓN DE YECLA



DOCUMENTO DE APROBACIÓN INICIAL NÚCLEOS RURALES

VOLUMEN VIII

SEPTIEMBRE 2016



EZQUIAGA ARQUITECTURA, SOCIEDAD Y TERRITORIO S.L.

Firmante: JUAN CARLOS GONZÁLEZ SORIANO (SECRETARIO ACCTAL)

Firmante: JOSE M. EZQUIAGA DOMÍNGUEZ (EZQUIAGA, ARQUITECTURA, SOCIEDAD Y TERRITORIO S.L.)

Esta es una copia auténtica imprimible en un documento electrónico archivado por el Ayuntamiento de Yecla, según el artículo 30.5 de la Ley 17/2007, de 22 de junio. Su autenticidad puede ser contrastada accediendo a la siguiente dirección: <https://silyecla.es/Verificar> e introduciendo el (CSV) 1857652b-480a-3e1d-88b47f6e



SUELO URBANO DE NUCLEO RURAL

DENOMINACIÓN: CASAS DE LOS AMBROSIOS

POLÍGONO: 66

NUMERO: NR001

ETRS 89 USO 30 UTM: X: 667006.4823491083 Y: 4257828.126947917

ELEMENTOS DE CATÁLOGO EN EL NÚCLEO:



FUENTE: CARTOMUR Ortofotografía 2008 ESCALA: 1:2000

Clasificado según los requisitos establecidos en el artículo 62.1 y 63.4 del Texto Refundido de la Ley del Suelo de la Región de Murcia.



SUELO URBANO DE NUCLEO RURAL

DENOMINACIÓN: VENTA LAS QUEBRADAS

POLÍGONO: 66

NUMERO: NR008

ETRS 89 USO 30 UTM: X: 668352.1639219382 Y: 4259477.610021944

ELEMENTOS DE CATÁLOGO EN EL NÚCLEO: E-37, A-27



FUENTE: CARTOMUR Ortofotografía 2008 ESCALA: 1:2000

Clasificado según los requisitos establecidos en el artículo 62.1 y 63.4 del Texto Refundido de la Ley del Suelo de la Región de Murcia.



SUELO URBANO DE NUCLEO RURAL

DENOMINACIÓN: CASAS DE LA VENTA

POLÍGONO: 70

NUMERO: NR011

ETRS 89 USO 30 UTM: X: 667013.4506512177 Y: 4260998.517634027

ELEMENTOS DE CATÁLOGO EN EL NÚCLEO: E-37, A-27



FUENTE: CARTOMUR Ortofotografía 2008 ESCALA: 1:2000

Clasificado según los requisitos establecidos en el artículo 62.1 y 63.4 del Texto Refundido de la Ley del Suelo de la Región de Murcia.



SUELO URBANO DE NUCLEO RURAL

DENOMINACIÓN: CASA MARTA

POLÍGONO: 68

NUMERO: NR014

ETRS 89 USO 30 UTM: X: 668086.8127781503 Y: 4262397.520403626

ELEMENTOS DE CATÁLOGO EN EL NÚCLEO:



FUENTE: CARTOMUR Ortofotografía 2008 ESCALA: 1:2000

Clasificado según los requisitos establecidos en el artículo 62.1 y 63.4 del Texto Refundido de la Ley del Suelo de la Región de Murcia.

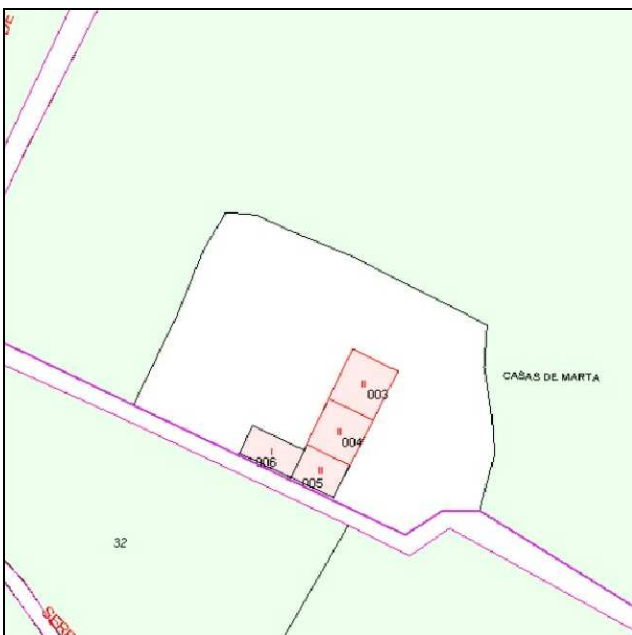

SUELO URBANO DE NUCLEO RURAL

DENOMINACIÓN: CASA DEL VENTUROSO

POLÍGONO: 73

NUMERO: NR016

ETRS 89 USO 30 UTM: X: 661624.6572677783 Y: 4260158.743451074

ELEMENTOS DE CATÁLOGO EN EL NÚCLEO: A16



FUENTE: CARTOMUR Ortofotografía 2008 ESCALA: 1:2000

Clasificado según los requisitos establecidos en el artículo 62.1 y 63.4 del Texto Refundido de la Ley del Suelo de la Región de Murcia.



SUELO URBANO DE NUCLEO RURAL

DENOMINACIÓN: CASA DE LOS MARQUESES

POLÍGONO: 74

NUMERO: NR018

ETRS 89 USO 30 UTM: X: 661957.2284773848 Y: 4261007.541549506

ELEMENTOS DE CATÁLOGO EN EL NÚCLEO: A4



FUENTE: CARTOMUR Ortofotografía 2008 ESCALA: 1:2000

Clasificado según los requisitos establecidos en el artículo 62.1 y 63.4 del Texto Refundido de la Ley del Suelo de la Región de Murcia.



SUELO URBANO DE NUCLEO RURAL

DENOMINACIÓN: CASA DE LOS FORTUNEROS

POLÍGONO:

NUMERO: NR020

ETRS 89 USO 30 UTM: X: 661021.4238395861 Y: 4261899.8802299285

ELEMENTOS DE CATÁLOGO EN EL NÚCLEO:



FUENTE: CARTOMUR Ortofotografía 2008 ESCALA: 1:2000

Clasificado según los requisitos establecidos en el artículo 62.1 y 63.4 del Texto Refundido de la Ley del Suelo de la Región de Murcia.



SUELO URBANO DE NUCLEO RURAL

DENOMINACIÓN: CASA DE DON BLAS

POLÍGONO: 078

NUMERO: NR021

ETRS 89 USO 30 UTM: X: 659465.9609879763 Y: 4263531.288991534

ELEMENTOS DE CATÁLOGO EN EL NÚCLEO:



FUENTE: CARTOMUR Ortofotografía 2008 ESCALA: 1:2000

Clasificado según los requisitos establecidos en el artículo 62.1 y 63.4 del Texto Refundido de la Ley del Suelo de la Región de Murcia.

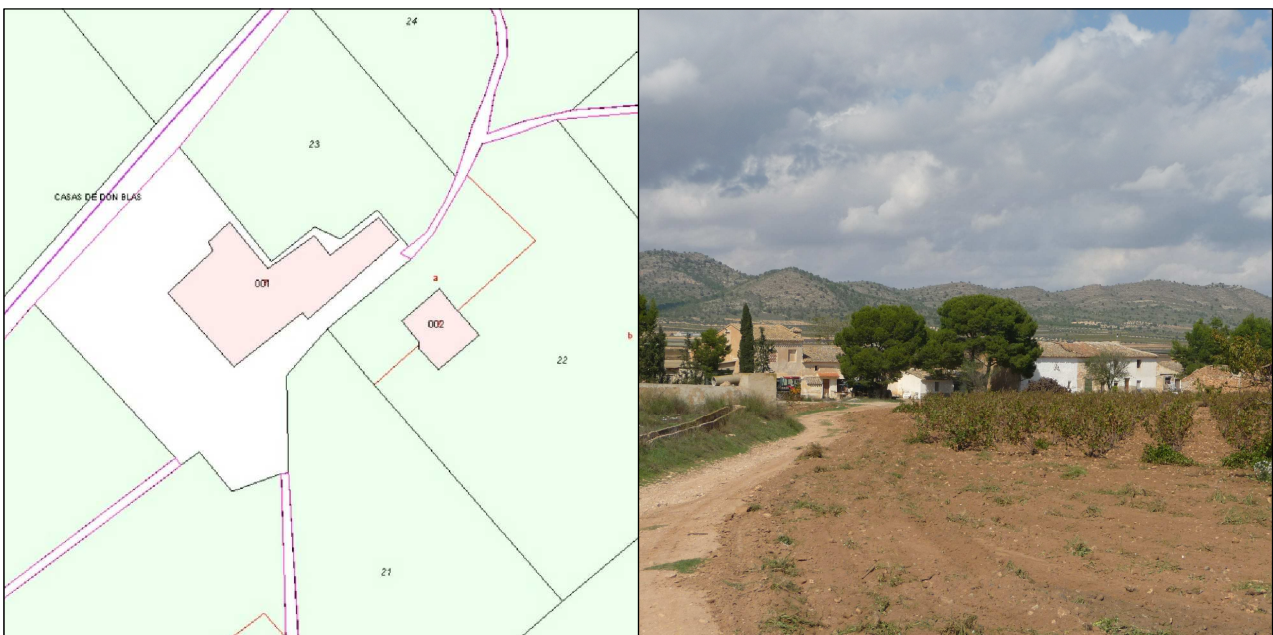

SUELO URBANO DE NUCLEO RURAL

DENOMINACIÓN: CASA DE LAS GAMELLEJAS

POLÍGONO: 078

NUMERO: NR022

ETRS 89 USO 30 UTM: X: 660717.9053517604 Y: 4263901.782621026

ELEMENTOS DE CATÁLOGO EN EL NÚCLEO:



FUENTE: CARTOMUR Ortofotografía 2008 ESCALA: 1:2000

Clasificado según los requisitos establecidos en el artículo 62.1 y 63.4 del Texto Refundido de la Ley del Suelo de la Región de Murcia.



SUELO URBANO DE NUCLEO RURAL

DENOMINACIÓN: CASA MORA

POLÍGONO: 078

NUMERO: NR023

ETRS 89 USO 30 UTM: X: 661820.8655874132 Y: 4263448.367277936

ELEMENTOS DE CATÁLOGO EN EL NÚCLEO:



FUENTE: CARTOMUR Ortofotografía 2008 ESCALA: 1:2000

Clasificado según los requisitos establecidos en el artículo 62.1 y 63.4 del Texto Refundido de la Ley del Suelo de la Región de Murcia.

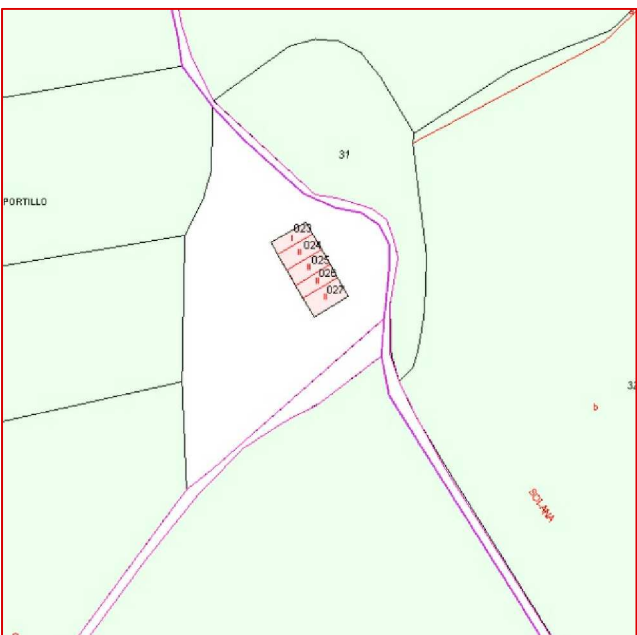

SUELO URBANO DE NUCLEO RURAL

DENOMINACIÓN: BOQUERA DEL CARCHE

POLÍGONO: 077

NUMERO: NR024

ETRS 89 USO 30 UTM: X: 662149.8009918915 Y: 4263821.578052939

ELEMENTOS DE CATÁLOGO EN EL NÚCLEO:



FUENTE: CARTOMUR Ortofotografía 2008 ESCALA: 1:2000

Clasificado según los requisitos establecidos en el artículo 62.1 y 63.4 del Texto Refundido de la Ley del Suelo de la Región de Murcia.



SUELO URBANO DE NUCLEO RURAL

DENOMINACIÓN: CASAS DE SELVA

POLÍGONO: 068

NUMERO: NR027

ETRS 89 USO 30 UTM: X: 668589.9555507154 Y: 4264071.485073921

ELEMENTOS DE CATÁLOGO EN EL NÚCLEO: A13 (2 UD), E20 (DESAPARECIDA)



FUENTE: CARTOMUR Ortofotografía 2008 ESCALA: 1:3000

Clasificado según los requisitos establecidos en el artículo 62.1 y 63.4 del Texto Refundido de la Ley del Suelo de la Región de Murcia.



SUELO URBANO DE NUCLEO RURAL

DENOMINACIÓN: CASAS DE SELVA

POLÍGONO: 068

NUMERO: NR034

ETRS 89 USO 30 UTM: X: 670578.3001336757 Y: 4267678.856675425

ELEMENTOS DE CATÁLOGO EN EL NÚCLEO:



FUENTE: CARTOMUR Ortofotografía 2008 ESCALA: 1:2000

Clasificado según los requisitos establecidos en el artículo 62.1 y 63.4 del Texto Refundido de la Ley del Suelo de la Región de Murcia.

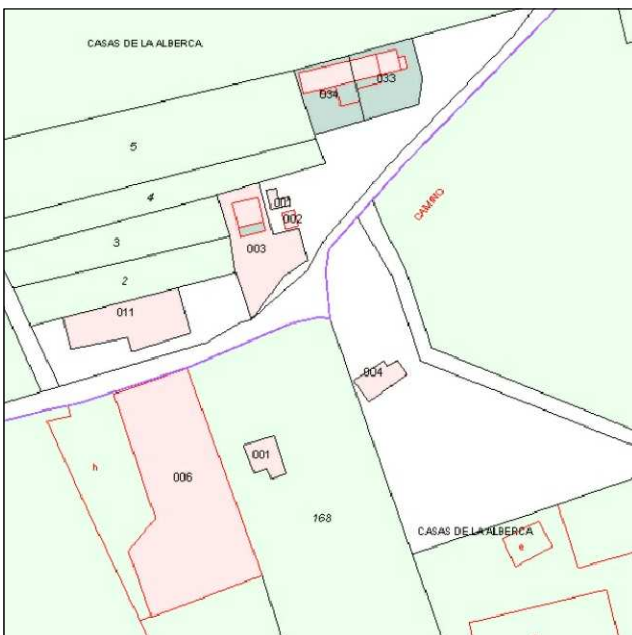

SUELO URBANO DE NUCLEO RURAL

DENOMINACIÓN: CASA DEL ÁGUILA

POLÍGONO: 121

NUMERO: NR041

ETRS 89 USO 30 UTM: X: 663549.95476522 Y: 4267684.318582497

ELEMENTOS DE CATÁLOGO EN EL NÚCLEO:



FUENTE: CARTOMUR Ortofotografía 2008 ESCALA: 1:2000

Clasificado según los requisitos establecidos en el artículo 62.1 y 63.4 del Texto Refundido de la Ley del Suelo de la Región de Murcia.

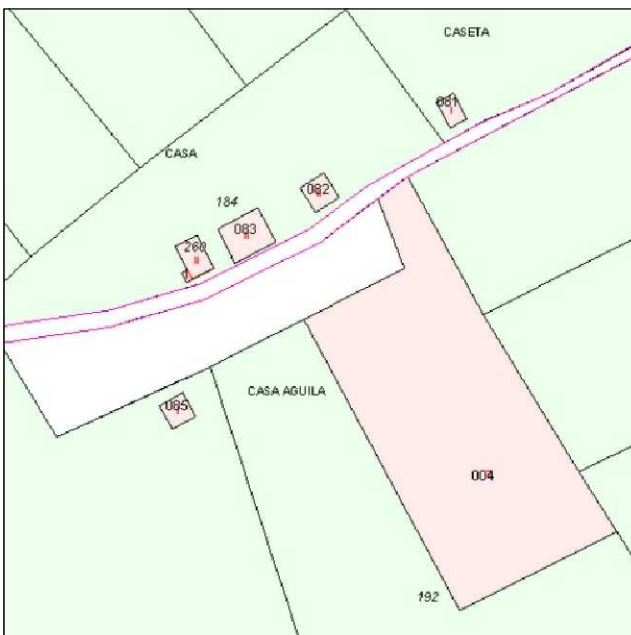

SUELO URBANO DE NUCLEO RURAL

DENOMINACIÓN: CASA DE LOS PALAO

POLÍGONO: 79-81

NUMERO: NR049

ETRS 89 USO 30 UTM: X: 660460.0953213533 Y: 4265131.330200533

ELEMENTOS DE CATÁLOGO EN EL NÚCLEO:



FUENTE: CARTOMUR Ortofotografía 2008 ESCALA: 1:2000

Clasificado según los requisitos establecidos en el artículo 62.1 y 63.4 del Texto Refundido de la Ley del Suelo de la Región de Murcia.

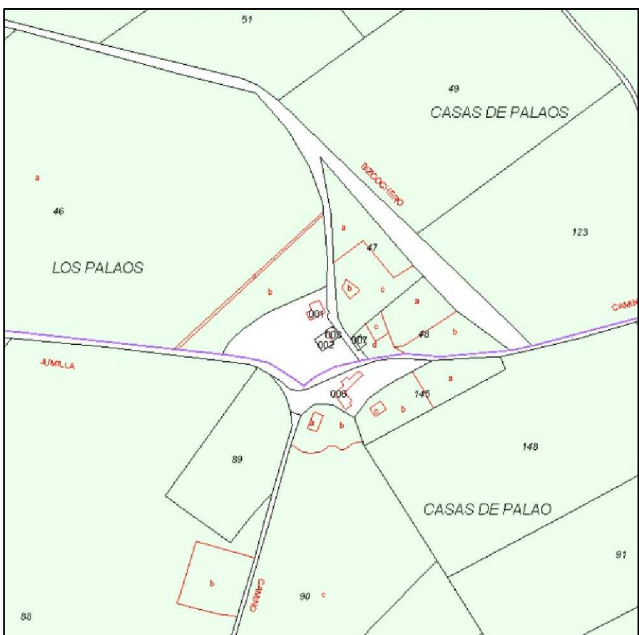

SUELO URBANO DE NUCLEO RURAL

DENOMINACIÓN: CASAS DEL DEMONIO

POLÍGONO: 122

NUMERO: NR061

ETRS 89 USO 30 UTM: X: 663553.411827665 Y: 4268693.745700103

ELEMENTOS DE CATÁLOGO EN EL NÚCLEO:



FUENTE: CARTOMUR Ortofotografía 2008 ESCALA: 1:2000

Clasificado según los requisitos establecidos en el artículo 62.1 y 63.4 del Texto Refundido de la Ley del Suelo de la Región de Murcia.

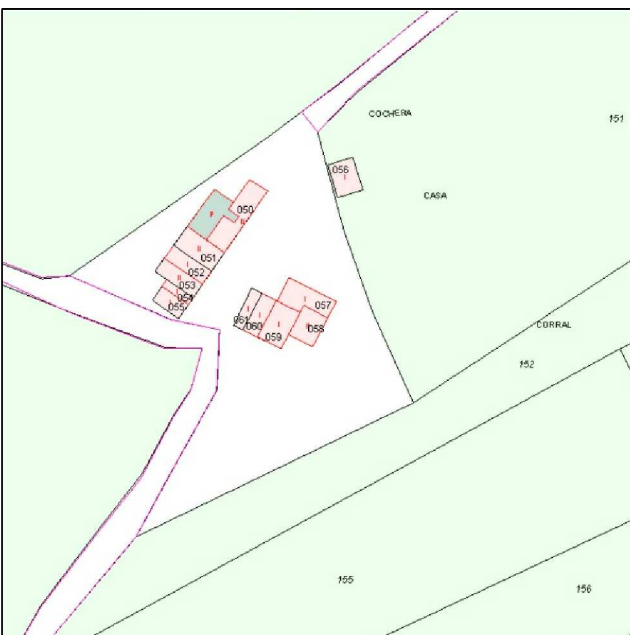
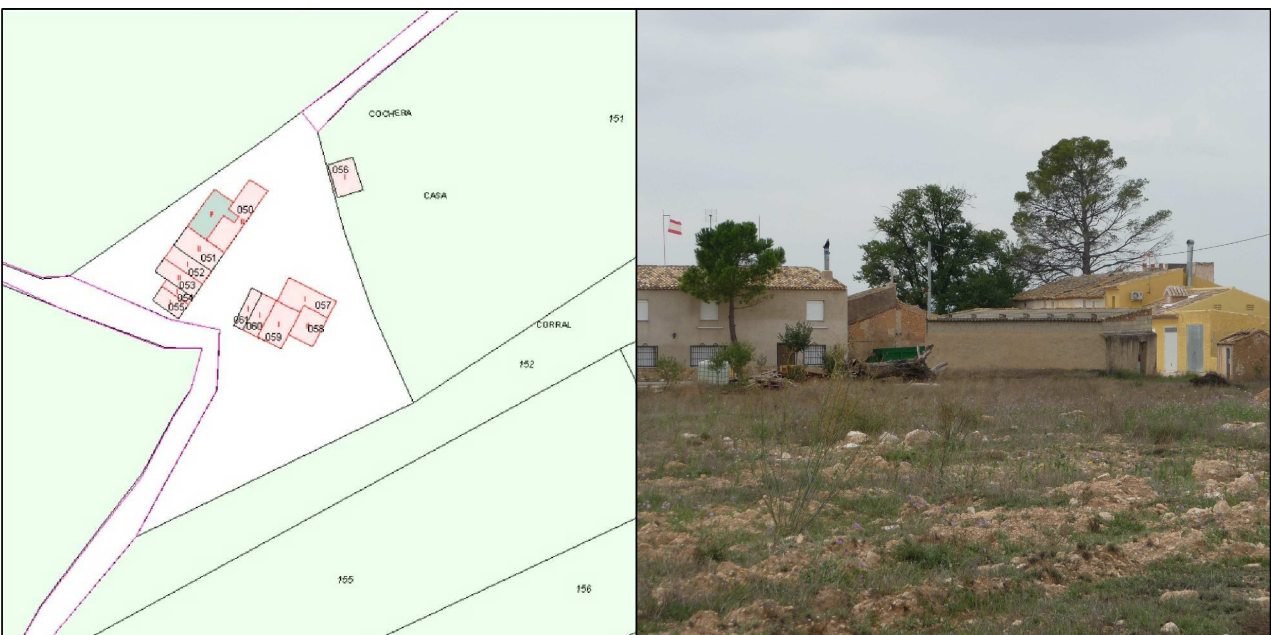

SUELO URBANO DE NUCLEO RURAL

DENOMINACIÓN: CASA DE LOS PINILLOS

POLÍGONO: 122

NUMERO: NR062

ETRS 89 USO 30 UTM: X: 664095.9760803864 Y: 4268865.869915206

ELEMENTOS DE CATÁLOGO EN EL NÚCLEO:



FUENTE: CARTOMUR Ortofotografía 2008 ESCALA: 1:2000

Clasificado según los requisitos establecidos en el artículo 62.1 y 63.4 del Texto Refundido de la Ley del Suelo de la Región de Murcia.



SUELO URBANO DE NUCLEO RURAL

DENOMINACIÓN: CASA DE LOS ORTEGA

POLÍGONO: 122

NUMERO: NR063

ETRS 89 USO 30 UTM: X: 665174.8702051371 Y: 4268820.794884327

ELEMENTOS DE CATÁLOGO EN EL NÚCLEO:

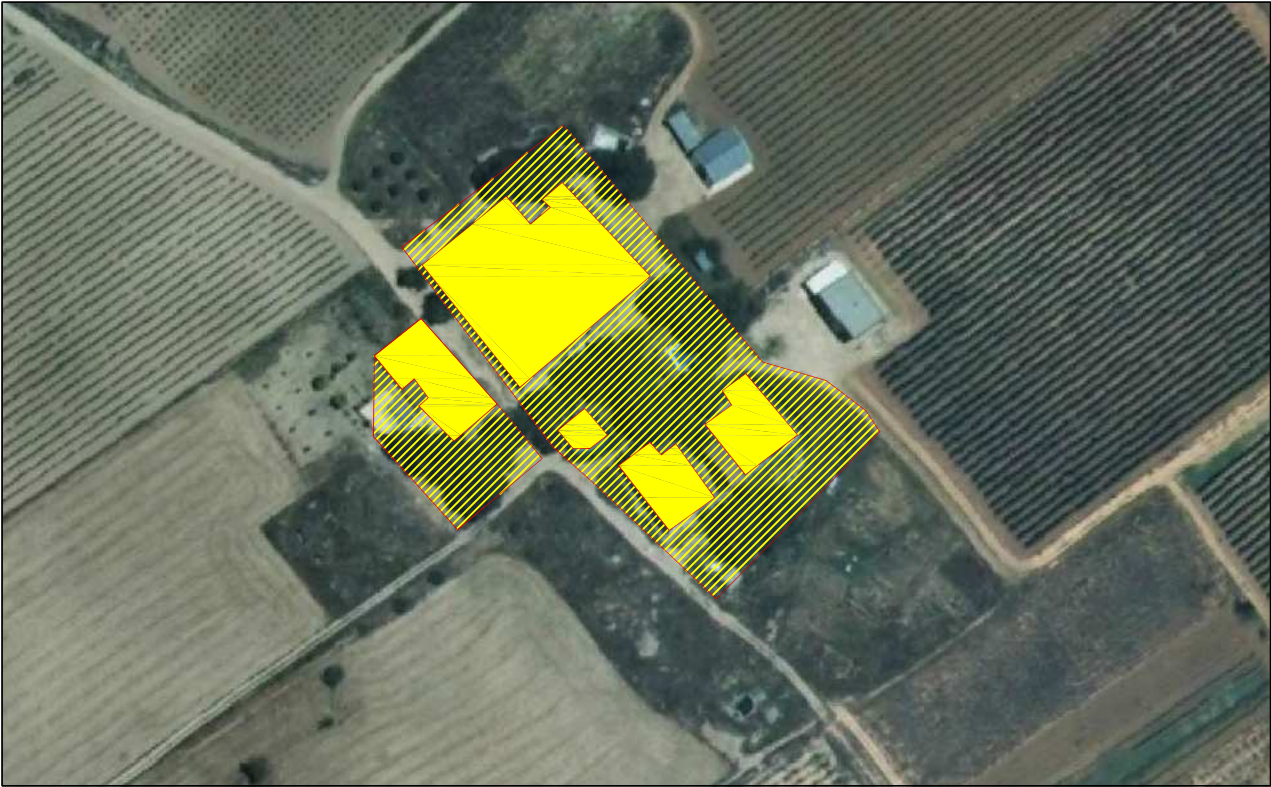

FUENTE: CARTOMUR Ortofotografía 2008 ESCALA: 1:2000

Clasificado según los requisitos establecidos en el artículo 62.1 y 63.4 del Texto Refundido de la Ley del Suelo de la Región de Murcia.

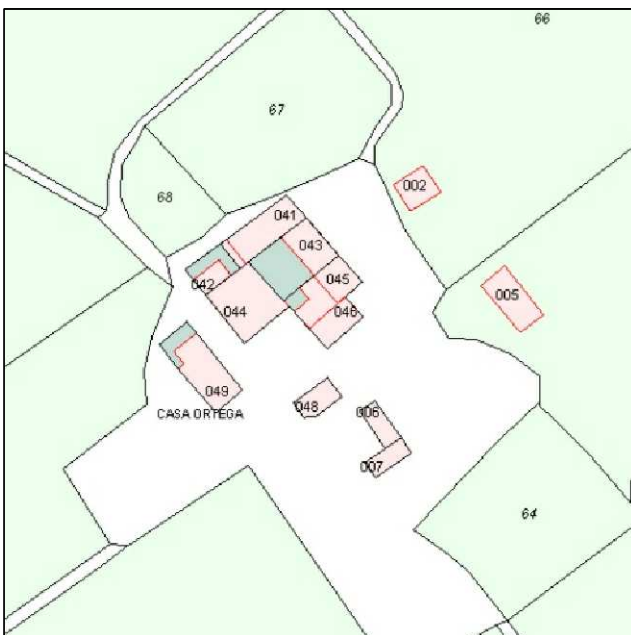

SUELO URBANO DE NUCLEO RURAL

DENOMINACIÓN: CASAS DEL CARRASCALEJO

POLÍGONO: 53

NUMERO: NR067

ETRS 89 USO 30 UTM: X: 671545.8739518903 Y: 4268782.647636469

ELEMENTOS DE CATÁLOGO EN EL NÚCLEO: E4 (RUINAS)

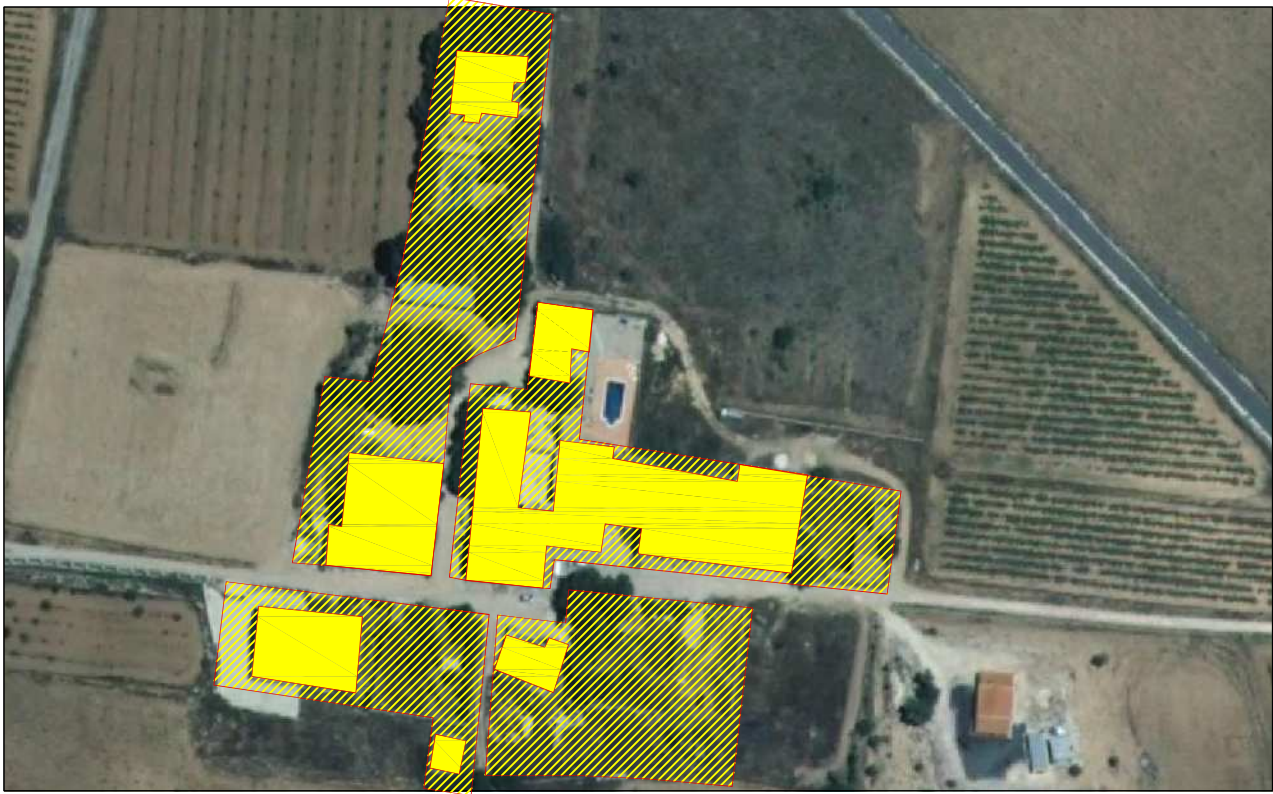

FUENTE: CARTOMUR Ortofotografía 2008 ESCALA: 1:2000

Clasificado según los requisitos establecidos en el artículo 62.1 y 63.4 del Texto Refundido de la Ley del Suelo de la Región de Murcia.



SUELO URBANO DE NUCLEO RURAL

DENOMINACIÓN: CASAS DE LA BRONQUINA

POLÍGONO: 51-54

NUMERO: NR068

ETRS 89 USO 30 UTM: X: 671314.6907747757 Y: 4269496.473507574

ELEMENTOS DE CATÁLOGO EN EL NÚCLEO: E2



FUENTE: CARTOMUR Ortofotografía 2008 ESCALA: 1:2000

Clasificado según los requisitos establecidos en el artículo 62.1 y 63.4 del Texto Refundido de la Ley del Suelo de la Región de Murcia.

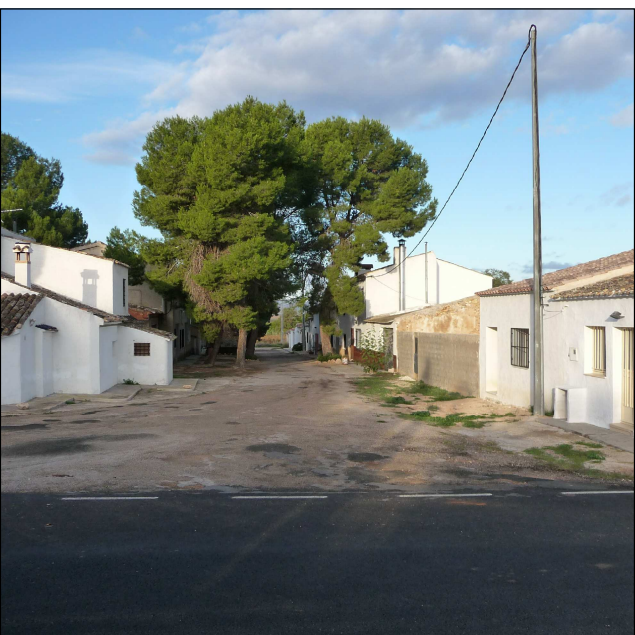
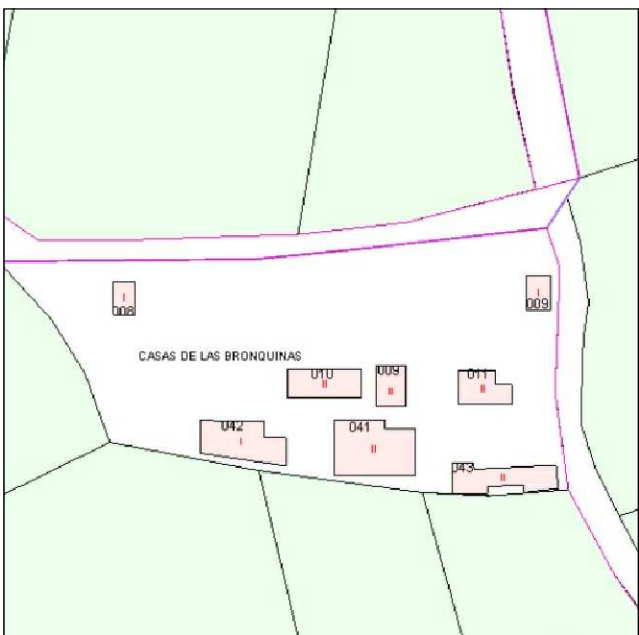

SUELO URBANO DE NUCLEO RURAL

DENOMINACIÓN: CASAS DE LA BALSA

POLÍGONO: 51

NUMERO: NR071

ETRS 89 USO 30 UTM: X: 669076.5530429272 Y: 4270330.272238898

ELEMENTOS DE CATÁLOGO EN EL NÚCLEO: E31 (DESAPARECIDA)



FUENTE: CARTOMUR Ortofotografía 2008 ESCALA: 1:2000

Clasificado según los requisitos establecidos en el artículo 62.1 y 63.4 del Texto Refundido de la Ley del Suelo de la Región de Murcia.



SUELO URBANO DE NUCLEO RURAL

DENOMINACIÓN: CASA DEL LLANO DE LOS PORTILLOS

POLÍGONO: 116

NUMERO: NR077

ETRS 89 USO 30 UTM: X: 666688.6711239927 Y: 4270756.524749641

ELEMENTOS DE CATÁLOGO EN EL NÚCLEO:



FUENTE: CARTOMUR Ortofotografía 2008 ESCALA: 1:2000

Clasificado según los requisitos establecidos en el artículo 62.1 y 63.4 del Texto Refundido de la Ley del Suelo de la Región de Murcia.



SUELO URBANO DE NUCLEO RURAL

DENOMINACIÓN: CASAS DEL LLANO DE LA QUINTANILLA

POLÍGONO: 52

NUMERO: NR107

ETRS 89 USO 30 UTM: X: 670603.7517707292 Y: 4272137.502556785

ELEMENTOS DE CATÁLOGO EN EL NÚCLEO: A-23; E-26 (DESAPARECIDA)



FUENTE: CARTOMUR Ortofotografía 2008 ESCALA: 1:2000

Clasificado según los requisitos establecidos en el artículo 62.1 y 63.4 del Texto Refundido de la Ley del Suelo de la Región de Murcia.



SUELO URBANO DE NUCLEO RURAL

DENOMINACIÓN: CASA DE CARRASCO

POLÍGONO: 40

NUMERO: NR133

ETRS 89 USO 30 UTM: X: 669315.4627140529 Y: 4279271.081774806

ELEMENTOS DE CATÁLOGO EN EL NÚCLEO:



FUENTE: CARTOMUR Ortofotografía 2008 ESCALA: 1:2000

Clasificado según los requisitos establecidos en el artículo 62.1 y 63.4 del Texto Refundido de la Ley del Suelo de la Región de Murcia.

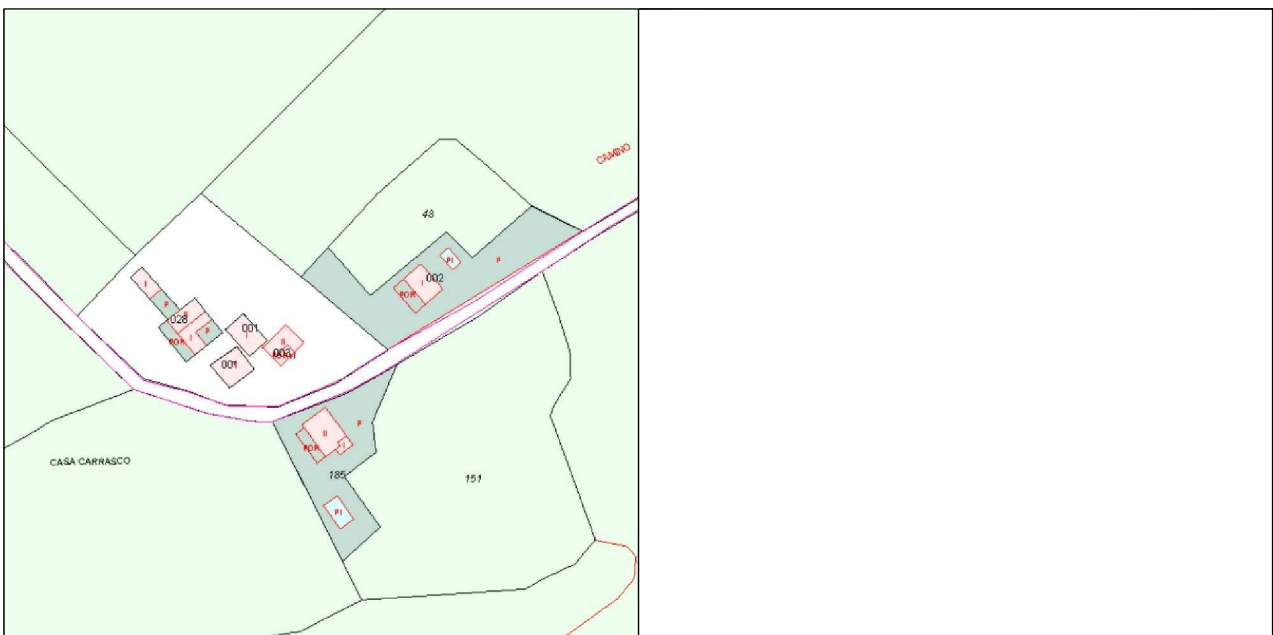

SUELO URBANO DE NUCLEO RURAL

DENOMINACIÓN: CASAS DEL MADROÑO

POLÍGONO: 40

NUMERO: NR152

ETRS 89 USO 30 UTM: X: 650474.5577602066 Y: 4277103.923079861

ELEMENTOS DE CATÁLOGO EN EL NÚCLEO:



FUENTE: CARTOMUR Ortofotografía 2008 ESCALA: 1:2000

Clasificado según los requisitos establecidos en el artículo 62.1 y 63.4 del Texto Refundido de la Ley del Suelo de la Región de Murcia.

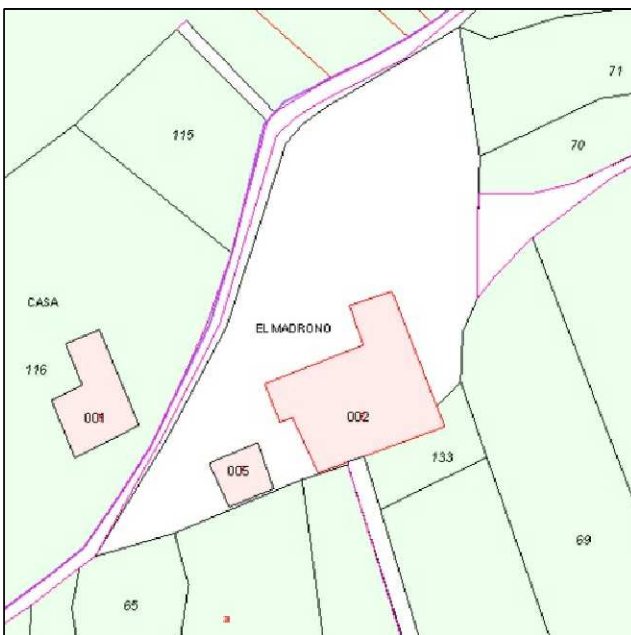

SUELO URBANO DE NUCLEO RURAL

DENOMINACIÓN: CASAS DE LA MANETA

POLÍGONO: 12

NUMERO: NR169

ETRS 89 USO 30 UTM: X: 660851.4247217757 Y: 4278403.30852469

ELEMENTOS DE CATÁLOGO EN EL NÚCLEO:



FUENTE: CARTOMUR Ortofotografía 2008 ESCALA: 1:2000

Clasificado según los requisitos establecidos en el artículo 62.1 y 63.4 del Texto Refundido de la Ley del Suelo de la Región de Murcia.

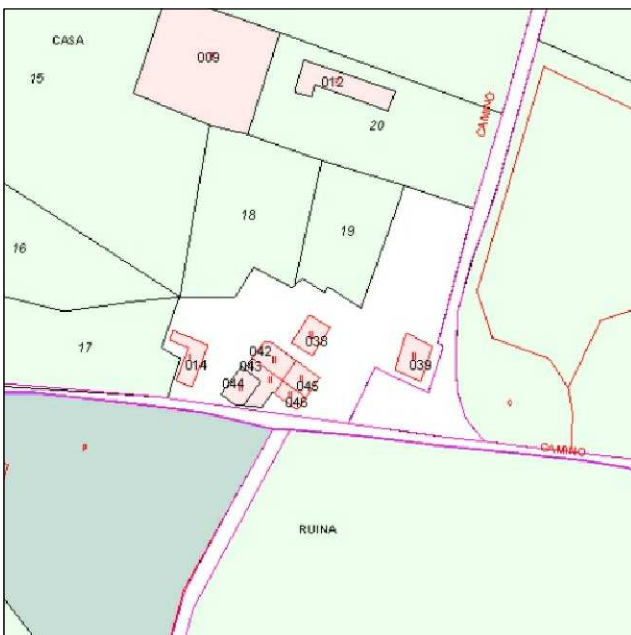

SUELO URBANO DE NUCLEO RURAL

DENOMINACIÓN: CASA ROJA

POLÍGONO: 32

NUMERO: NR193

ETRS 89 USO 30 UTM: X: 662172.5706115591 Y: 4281162.802905025

ELEMENTOS DE CATÁLOGO EN EL NÚCLEO:



FUENTE: CARTOMUR Ortofotografía 2008 ESCALA: 1:2000

Clasificado según los requisitos establecidos en el artículo 62.1 y 63.4 del Texto Refundido de la Ley del Suelo de la Región de Murcia.



SUELO URBANO DE NUCLEO RURAL

DENOMINACIÓN: LAS CARRETAS

POLÍGONO: 105

NUMERO: NR198

ETRS 89 USO 30 UTM: X: 659051.676134973 Y: 4279242.017157794

ELEMENTOS DE CATÁLOGO EN EL NÚCLEO:



FUENTE: CARTOMUR Ortofotografía 2008 ESCALA: 1:2000

Clasificado según los requisitos establecidos en el artículo 62.1 y 63.4 del Texto Refundido de la Ley del Suelo de la Región de Murcia.



SUELO URBANO DE NUCLEO RURAL

DENOMINACIÓN: CASAS DE ANTONIO PALAO

POLÍGONO: 115

NUMERO: NR199

ETRS 89 USO 30 UTM: X: 658060.1675576861 Y: 4279836.637652444

ELEMENTOS DE CATÁLOGO EN EL NÚCLEO:



FUENTE: CARTOMUR Ortofotografía 2008 ESCALA: 1:2000

Clasificado según los requisitos establecidos en el artículo 62.1 y 63.4 del Texto Refundido de la Ley del Suelo de la Región de Murcia.

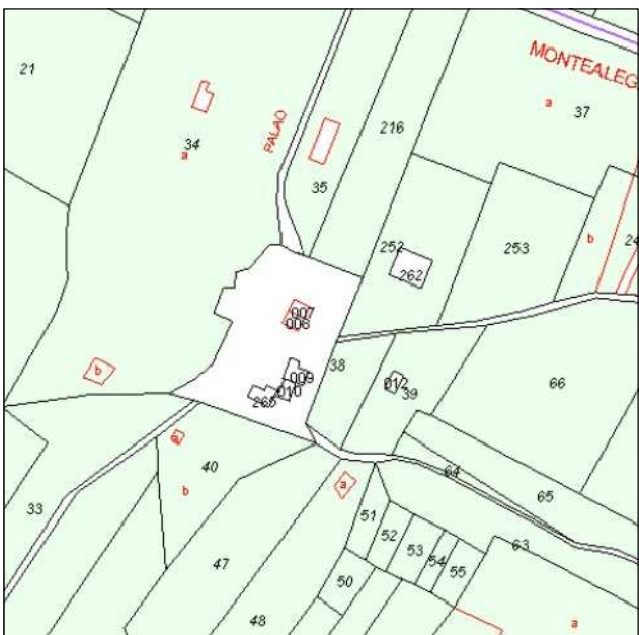

SUELO URBANO DE NUCLEO RURAL

DENOMINACIÓN: CASA DE LAS HERRERAS

POLÍGONO: 105

NUMERO: NR200

ETRS 89 USO 30 UTM: X: 658060.1675576861 Y: 4279836.637652444

ELEMENTOS DE CATÁLOGO EN EL NÚCLEO:



FUENTE: CARTOMUR Ortofotografía 2008 ESCALA: 1:2000

Clasificado según los requisitos establecidos en el artículo 62.1 y 63.4 del Texto Refundido de la Ley del Suelo de la Región de Murcia.



SUELO URBANO DE NUCLEO RURAL

DENOMINACIÓN: CASA CARRASCO

POLÍGONO: 115

NUMERO: NR201

ETRS 89 USO 30 UTM: X: 657524.132428572 Y: 4279266.721296062

ELEMENTOS DE CATÁLOGO EN EL NÚCLEO:

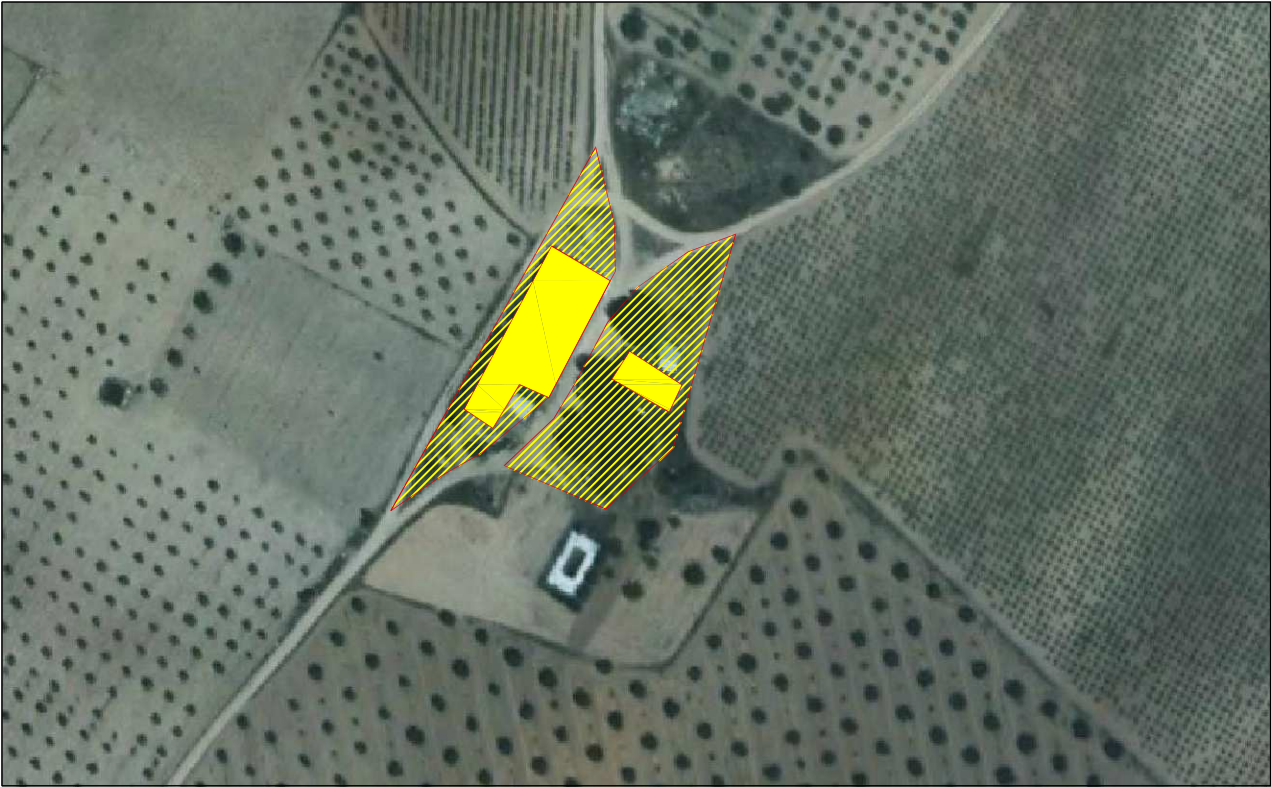

FUENTE: CARTOMUR Ortofotografía 2008 ESCALA: 1:2000

Clasificado según los requisitos establecidos en el artículo 62.1 y 63.4 del Texto Refundido de la Ley del Suelo de la Región de Murcia.



SUELO URBANO DE NUCLEO RURAL

DENOMINACIÓN: CASA IGARZA

POLÍGONO: 100

NUMERO: NR208

ETRS 89 USO 30 UTM: X: 656061.342402577 Y: 4281340.8339612335

ELEMENTOS DE CATÁLOGO EN EL NÚCLEO: E15 (DESAPARECIDA)

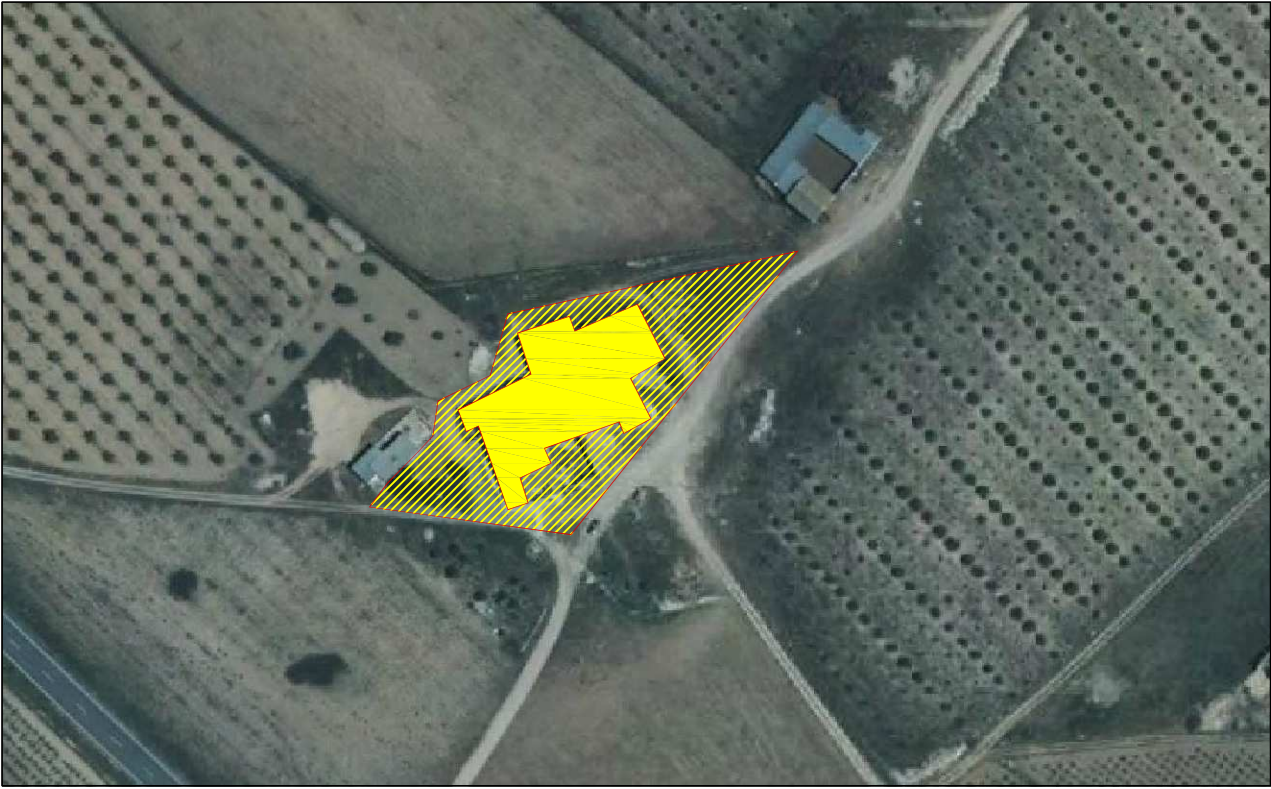

FUENTE: CARTOMUR Ortofotografía 2008 ESCALA: 1:2000

Clasificado según los requisitos establecidos en el artículo 62.1 y 63.4 del Texto Refundido de la Ley del Suelo de la Región de Murcia.

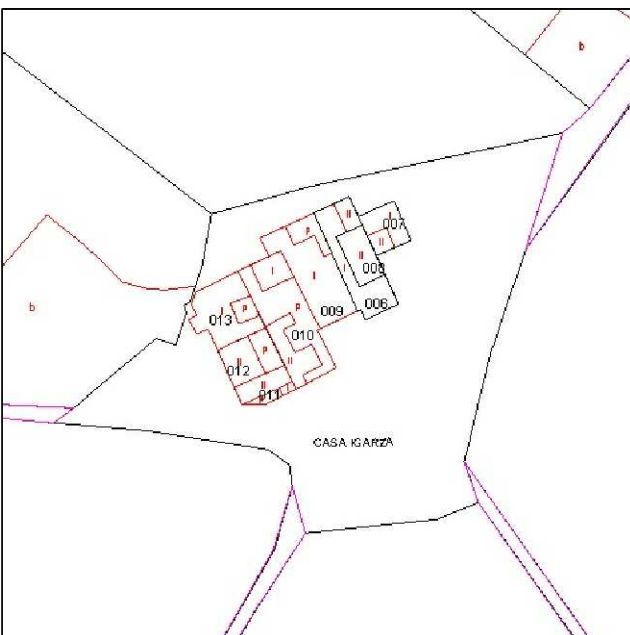

SUELO URBANO DE NUCLEO RURAL

DENOMINACIÓN: CASA SANTA

POLÍGONO: 96

NUMERO: NR213

ETRS 89 USO 30 UTM: X: 652401.1114722645 Y: 4278968.184620736

ELEMENTOS DE CATÁLOGO EN EL NÚCLEO:



FUENTE: CARTOMUR Ortofotografía 2008 ESCALA: 1:2000

Clasificado según los requisitos establecidos en el artículo 62.1 y 63.4 del Texto Refundido de la Ley del Suelo de la Región de Murcia.



SUELO URBANO DE NUCLEO RURAL

DENOMINACIÓN: CASA DE LOS SANCHEZ

POLÍGONO: 96

NUMERO: NR215

ETRS 89 USO 30 UTM: X: 651074.9337259663 Y: 4280857.835328194

ELEMENTOS DE CATÁLOGO EN EL NÚCLEO:



FUENTE: CARTOMUR Ortofotografía 2008 ESCALA: 1:2000

Clasificado según los requisitos establecidos en el artículo 62.1 y 63.4 del Texto Refundido de la Ley del Suelo de la Región de Murcia.



SUELO URBANO DE NUCLEO RURAL

DENOMINACIÓN: CASA DEL CHISPO

POLÍGONO: 3

NUMERO: NR224

ETRS 89 USO 30 UTM: X: 648123.7457232618 Y: 4280589.026150628

ELEMENTOS DE CATÁLOGO EN EL NÚCLEO:



FUENTE: CARTOMUR Ortofotografía 2008 ESCALA: 1:2000

Clasificado según los requisitos establecidos en el artículo 62.1 y 63.4 del Texto Refundido de la Ley del Suelo de la Región de Murcia.



SUELO URBANO DE NUCLEO RURAL

DENOMINACIÓN: CASA DEL HOYA MUÑOZ

POLÍGONO: 1

NUMERO: NR228

ETRS 89 USO 30 UTM: X: 646355.2246269931 Y: 4281962.032656583

ELEMENTOS DE CATÁLOGO EN EL NÚCLEO:



FUENTE: CARTOMUR Ortofotografía 2008 ESCALA: 1:2000

Clasificado según los requisitos establecidos en el artículo 62.1 y 63.4 del Texto Refundido de la Ley del Suelo de la Región de Murcia.

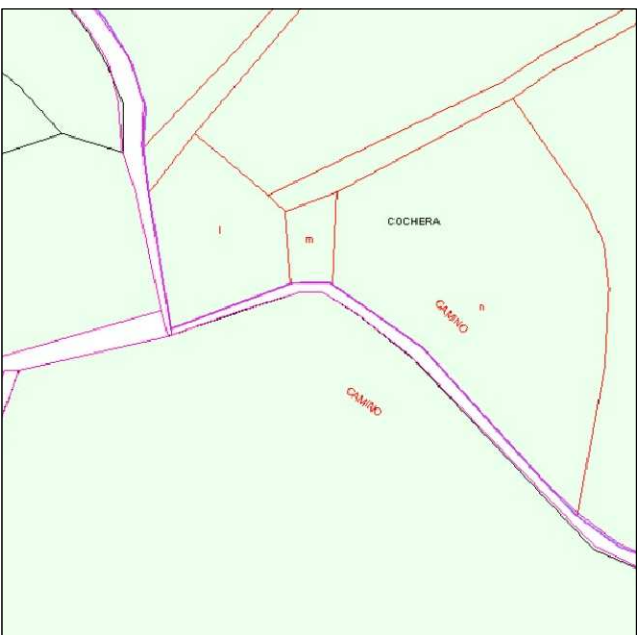

SUELO URBANO DE NUCLEO RURAL

DENOMINACIÓN: CASA DE LOS AZORINES

POLÍGONO: 4

NUMERO: NR232

ETRS 89 USO 30 UTM: X: 649170.7056423436 Y: 4283057.401512842

ELEMENTOS DE CATÁLOGO EN EL NÚCLEO:



FUENTE: CARTOMUR Ortofotografía 2008 ESCALA: 1:2000

Clasificado según los requisitos establecidos en el artículo 62.1 y 63.4 del Texto Refundido de la Ley del Suelo de la Región de Murcia.

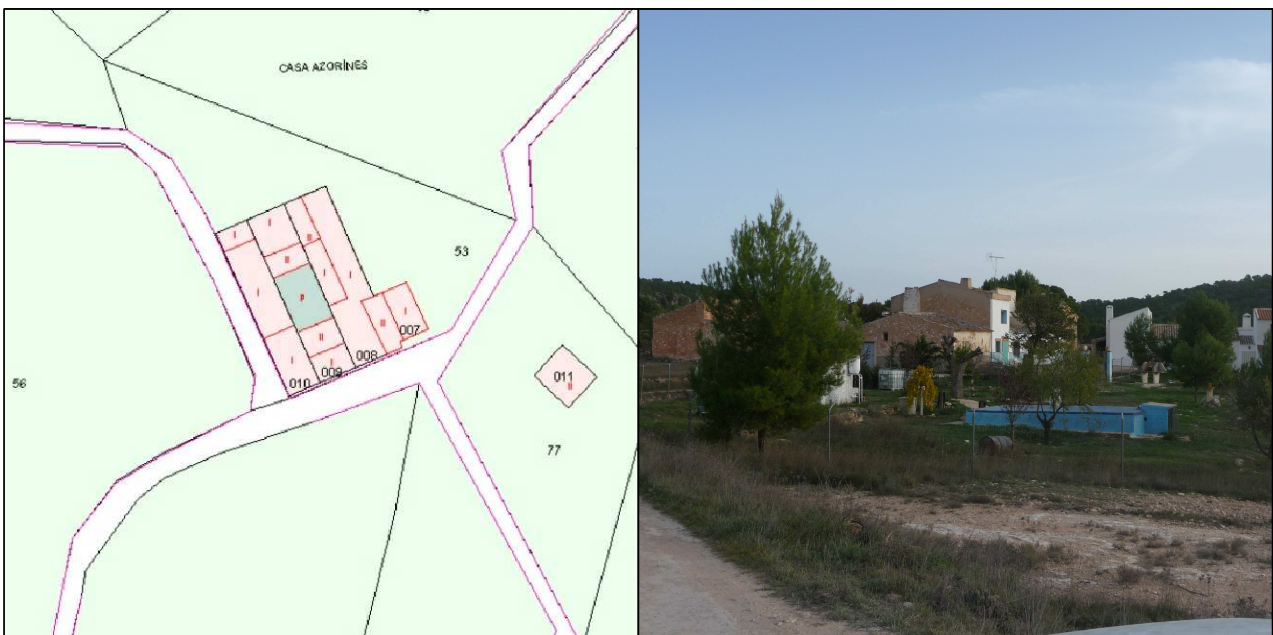

SUELO URBANO DE NUCLEO RURAL

DENOMINACIÓN: CASA DEL HUERTO

POLÍGONO: 9

NUMERO: NR238

ETRS 89 USO 30 UTM: X: 654339.7317745823 Y: 4283956.177809837

ELEMENTOS DE CATÁLOGO EN EL NÚCLEO:



FUENTE: CARTOMUR Ortofotografía 2008 ESCALA: 1:2000

Clasificado según los requisitos establecidos en el artículo 62.1 y 63.4 del Texto Refundido de la Ley del Suelo de la Región de Murcia.



SUELO URBANO DE NUCLEO RURAL

DENOMINACIÓN: CASA DE LOS MOLINA

POLÍGONO: 16

NUMERO: NR239

ETRS 89 USO 30 UTM: X: 658332.2523939637 Y: 4283914.08173717

ELEMENTOS DE CATÁLOGO EN EL NÚCLEO:



FUENTE: CARTOMUR Ortofotografía 2008 ESCALA: 1:2000

Clasificado según los requisitos establecidos en el artículo 62.1 y 63.4 del Texto Refundido de la Ley del Suelo de la Región de Murcia.



SUELO URBANO DE NUCLEO RURAL

DENOMINACIÓN: CASA CAPARROTA

POLÍGONO: 16

NUMERO: NR240

ETRS 89 USO 30 UTM: X: 659223.033312629 Y: 4284471.058769271

ELEMENTOS DE CATÁLOGO EN EL NÚCLEO:



FUENTE: CARTOMUR Ortofotografía 2008 ESCALA: 1:2000

Clasificado según los requisitos establecidos en el artículo 62.1 y 63.4 del Texto Refundido de la Ley del Suelo de la Región de Murcia.

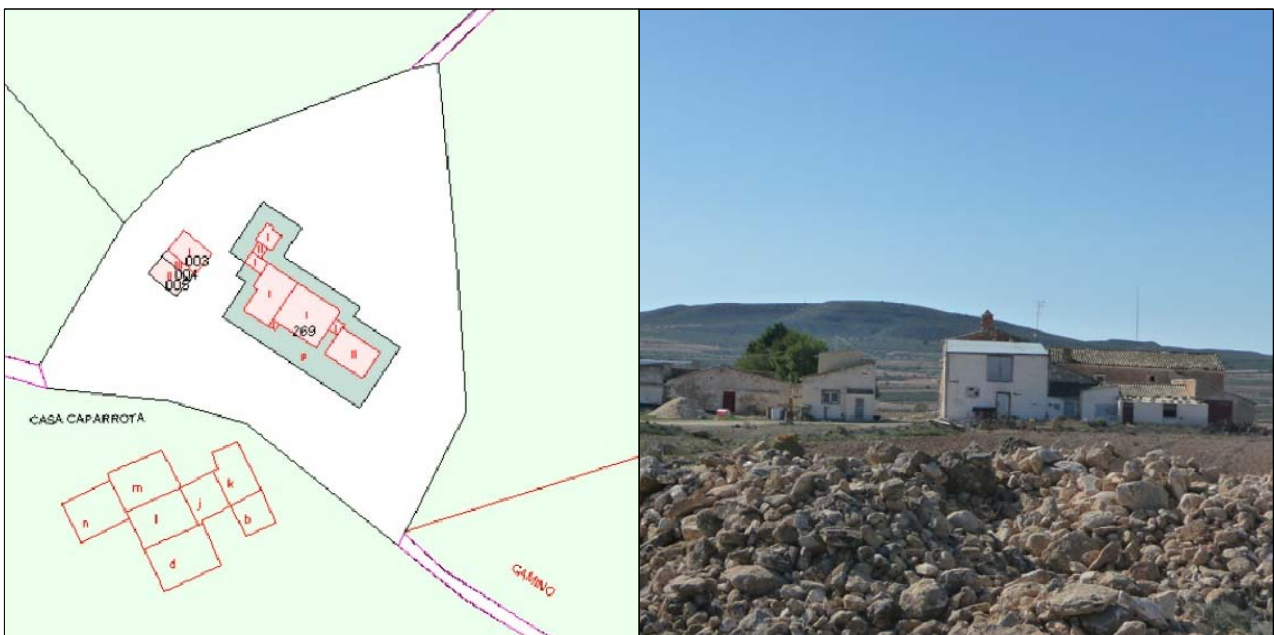

SUELO URBANO DE NUCLEO RURAL

DENOMINACIÓN: CASA DEL JUMILLANO

POLÍGONO: 28

NUMERO: NR250

ETRS 89 USO 30 UTM: X: 664475.78514468 Y: 4284158.568818226

ELEMENTOS DE CATÁLOGO EN EL NÚCLEO:

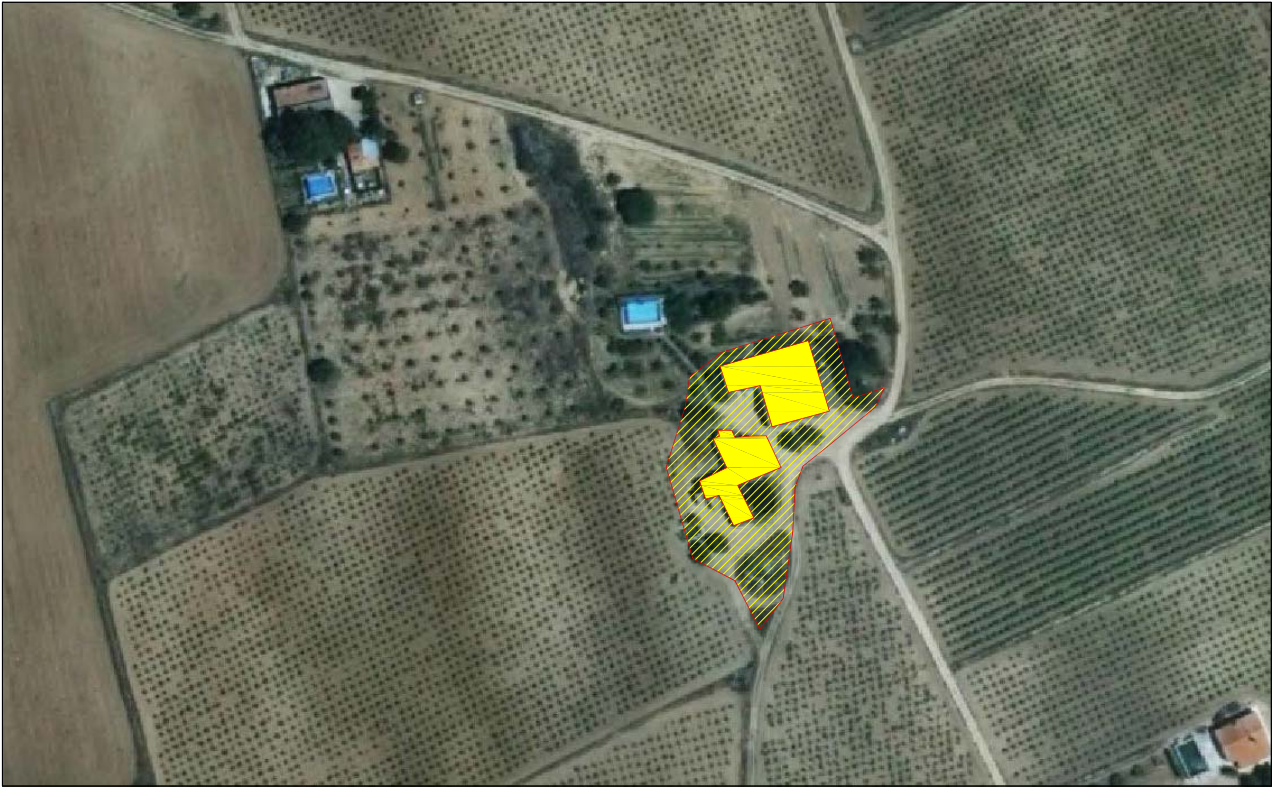

FUENTE: CARTOMUR Ortofotografía 2008 ESCALA: 1:2000

Clasificado según los requisitos establecidos en el artículo 62.1 y 63.4 del Texto Refundido de la Ley del Suelo de la Región de Murcia.



SUELO URBANO DE NUCLEO RURAL

DENOMINACIÓN: CASA DEL MIEDO O DE LOS CRISTOS

POLÍGONO: 27

NUMERO: NR265

ETRS 89 USO 30 UTM: X: 661981.2966441757 Y: 4284870.512567265

ELEMENTOS DE CATÁLOGO EN EL NÚCLEO:



FUENTE: CARTOMUR Ortofotografía 2008 ESCALA: 1:2000

Clasificado según los requisitos establecidos en el artículo 62.1 y 63.4 del Texto Refundido de la Ley del Suelo de la Región de Murcia.

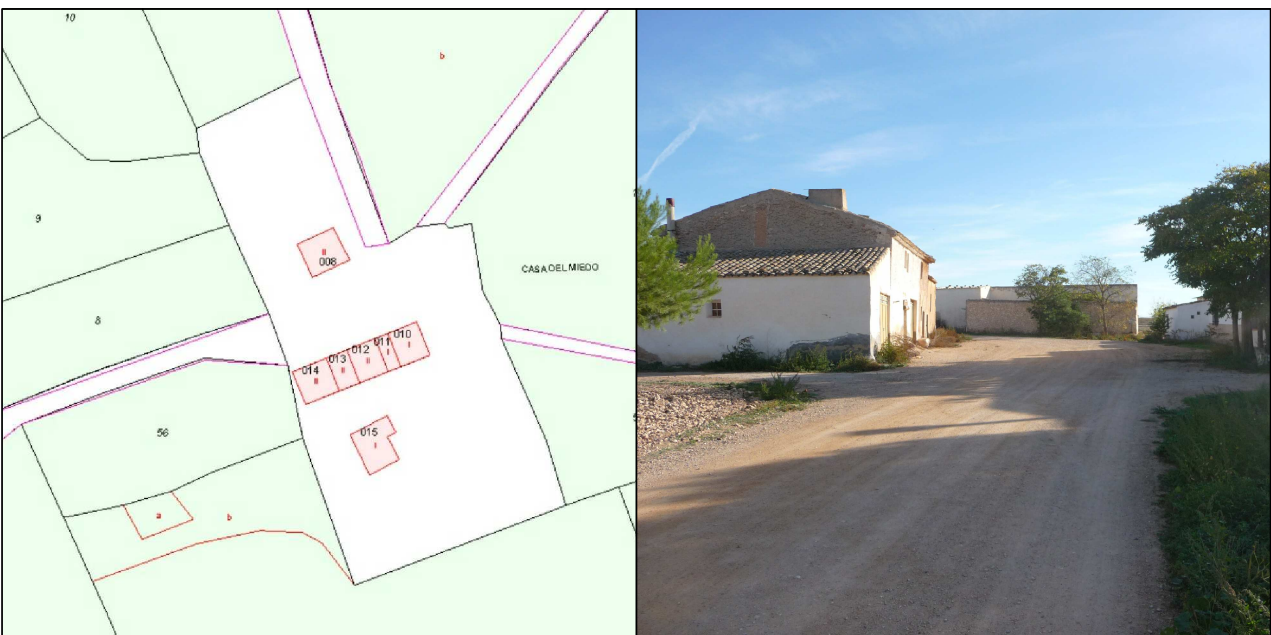

SUELO URBANO DE NUCLEO RURAL

DENOMINACIÓN: CASAS DE LA CEJA

POLÍGONO: 27

NUMERO: NR273

ETRS 89 USO 30 UTM: X: 656382.5942302062 Y: 4285179.440611092

ELEMENTOS DE CATÁLOGO EN EL NÚCLEO:



FUENTE: CARTOMUR Ortofotografía 2008 ESCALA: 1:2000

Clasificado según los requisitos establecidos en el artículo 62.1 y 63.4 del Texto Refundido de la Ley del Suelo de la Región de Murcia.



SUELO URBANO DE NUCLEO RURAL

DENOMINACIÓN: CASA DE LAS GRUESAS

POLÍGONO: 18

NUMERO: NR275

ETRS 89 USO 30 UTM: X: 655333.4234647001 Y: 4286907.896660745

ELEMENTOS DE CATÁLOGO EN EL NÚCLEO:



FUENTE: CARTOMUR Ortofotografía 2008 ESCALA: 1:2000

Clasificado según los requisitos establecidos en el artículo 62.1 y 63.4 del Texto Refundido de la Ley del Suelo de la Región de Murcia.



SUELO URBANO DE NUCLEO RURAL

DENOMINACIÓN: CASA DE LOS IBAÑEZ

POLÍGONO: 10

NUMERO: NR278

ETRS 89 USO 30 UTM: X: 651830.7970829069 Y: 4284999.489122882

ELEMENTOS DE CATÁLOGO EN EL NÚCLEO: A-7, E-9



FUENTE: CARTOMUR Ortofotografía 2008 ESCALA: 1:2000

Clasificado según los requisitos establecidos en el artículo 62.1 y 63.4 del Texto Refundido de la Ley del Suelo de la Región de Murcia.



SUELO URBANO DE NUCLEO RURAL

DENOMINACIÓN: CASAS DEL OLIVAR

POLÍGONO: 11

NUMERO: NR282

ETRS 89 USO 30 UTM: X: 652109.1516222876 Y: 4286307.180358305

ELEMENTOS DE CATÁLOGO EN EL NÚCLEO:



FUENTE: CARTOMUR Ortofotografía 2008 ESCALA: 1:2000

Clasificado según los requisitos establecidos en el artículo 62.1 y 63.4 del Texto Refundido de la Ley del Suelo de la Región de Murcia.



SUELO URBANO DE NUCLEO RURAL

DENOMINACIÓN: VENTA DE LOS HITOS

POLÍGONO: 13

NUMERO: NR283

ETRS 89 USO 30 UTM: X: 652279.2640549078 Y: 4286737.654986615

ELEMENTOS DE CATÁLOGO EN EL NÚCLEO:

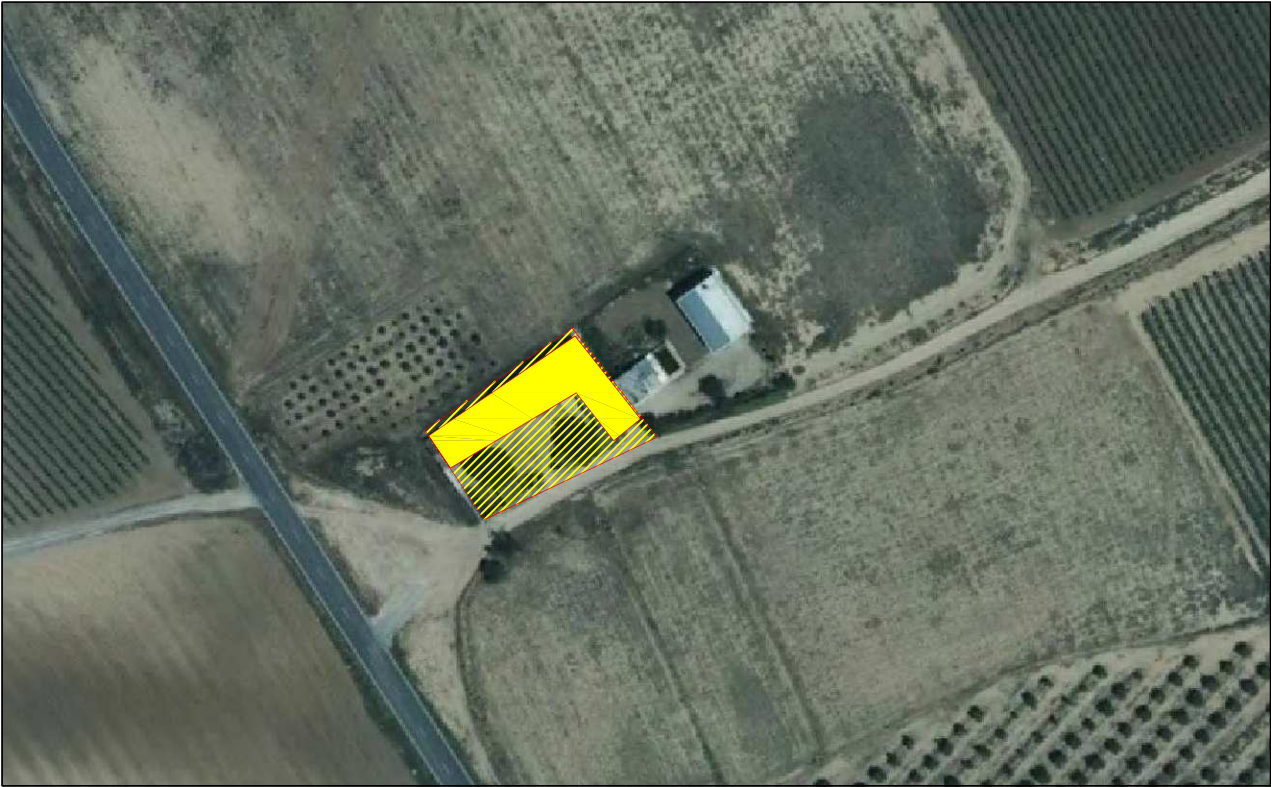

FUENTE: CARTOMUR Ortofotografía 2008 ESCALA: 1:2000

Clasificado según los requisitos establecidos en el artículo 62.1 y 63.4 del Texto Refundido de la Ley del Suelo de la Región de Murcia.

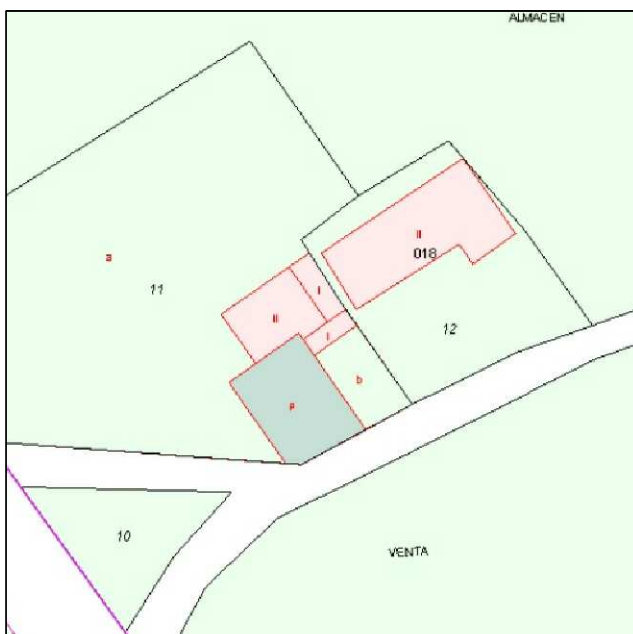

SUELO URBANO DE NUCLEO RURAL

DENOMINACIÓN: CASAS DE LOS HITOS

POLÍGONO: 13

NUMERO: NR284

ETRS 89 USO 30 UTM: X: 652584.3797248008 Y: 4287027.340036011

ELEMENTOS DE CATÁLOGO EN EL NÚCLEO: E7A

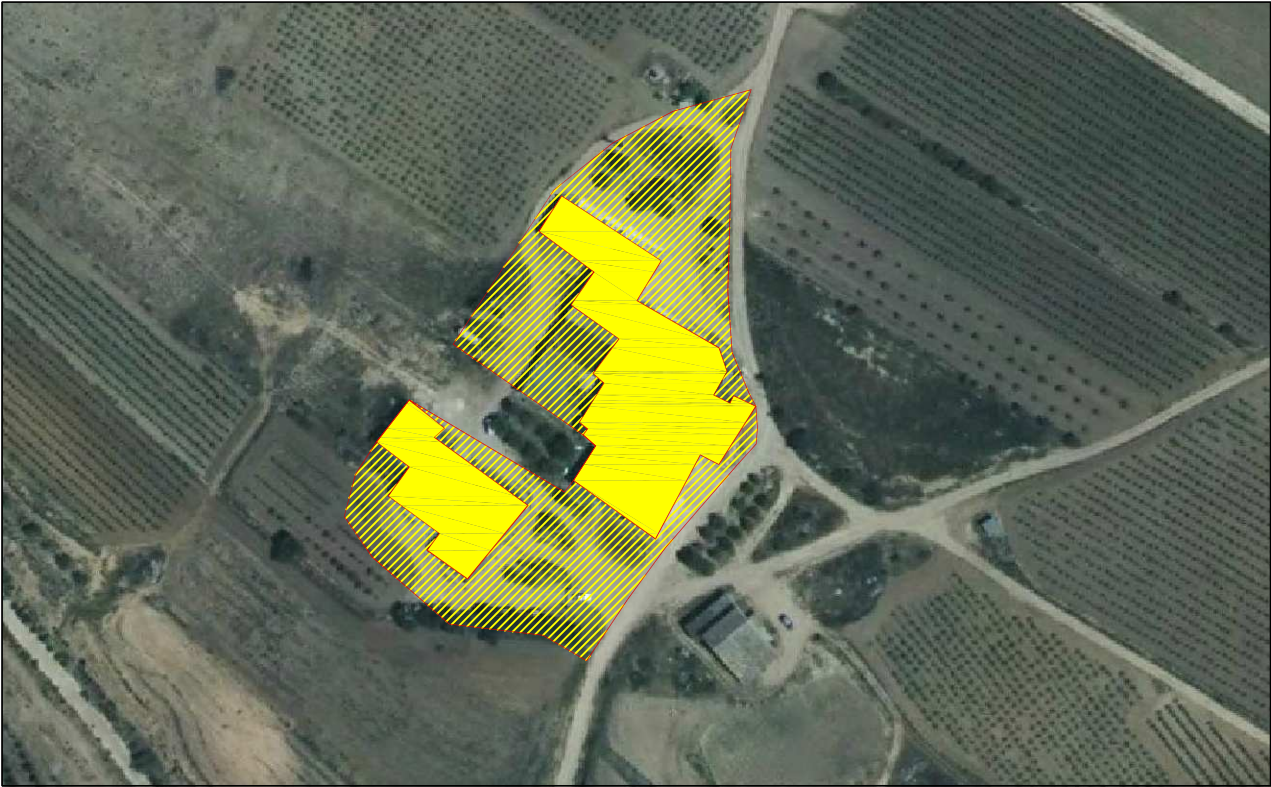

FUENTE: CARTOMUR Ortofotografía 2008 ESCALA: 1:2000

Clasificado según los requisitos establecidos en el artículo 62.1 y 63.4 del Texto Refundido de la Ley del Suelo de la Región de Murcia.

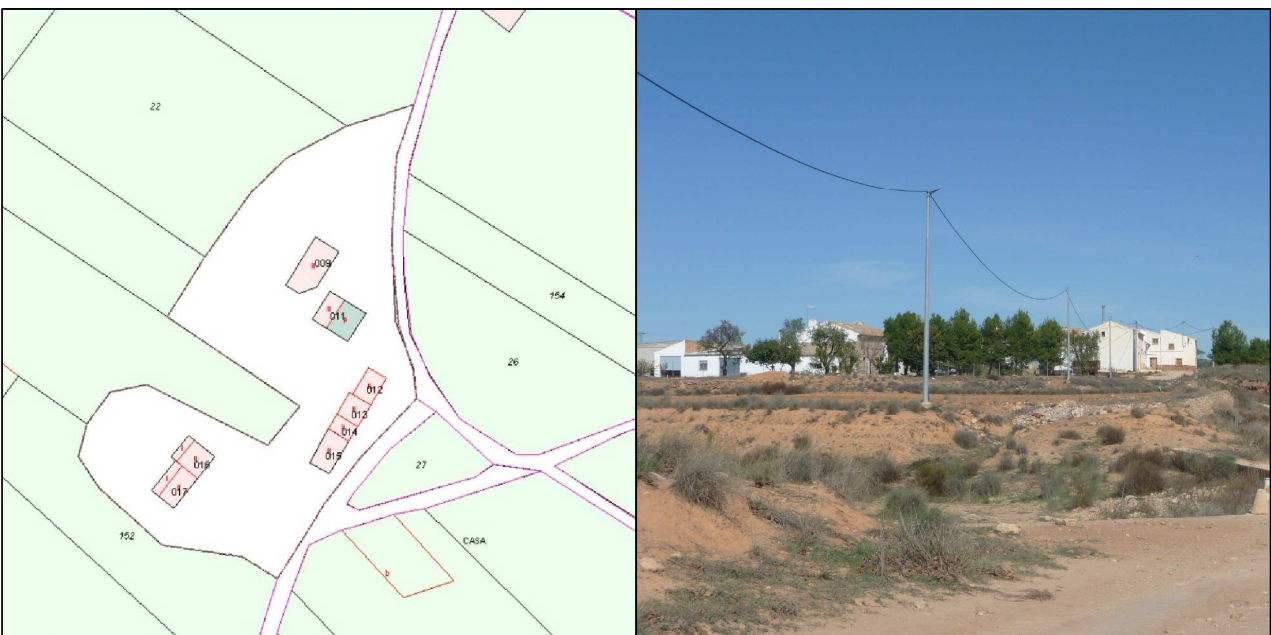

SUELO URBANO DE NUCLEO RURAL

DENOMINACIÓN: CASAS DE ALMANSA

POLÍGONO: 12

NUMERO: NR287

ETRS 89 USO 30 UTM: X: 651895.4592583962 Y: 4287804.8682733895

ELEMENTOS DE CATÁLOGO EN EL NÚCLEO:



FUENTE: CARTOMUR Ortofotografía 2008 ESCALA: 1:2000

Clasificado según los requisitos establecidos en el artículo 62.1 y 63.4 del Texto Refundido de la Ley del Suelo de la Región de Murcia.

