Aprobado inicialmente por el Pleno del Ayuntamiento en sesión 13 de enero de 2017, en los términos que constan en el Acta de la misma.
EL SECRETARIO ACCTAL.

Firmado: JOSE M. EZQUIAGA DOMINGUEZ (EZQUIAGA ARQUITECTURA SOCIEDAD Y TERRITORIO SL)
Firmado: JUAN CARLOS GONZALVEZ SORIANO (SECRETARIO ACCTAL)
Esta es una copia auténtica imprimible en un documento electrónico administrativo archivado por el Ayuntamiento de Yecla, según el artículo 30.5 de la Ley 11/2007, de 22 de junio.
Su autenticidad puede ser contrastada accediendo a la siguiente dirección: https://sci.yecla.es/Verificar e introduciendo el (CSV) a772dd2f-a4b8-bc8b-2b86f9edd8e9

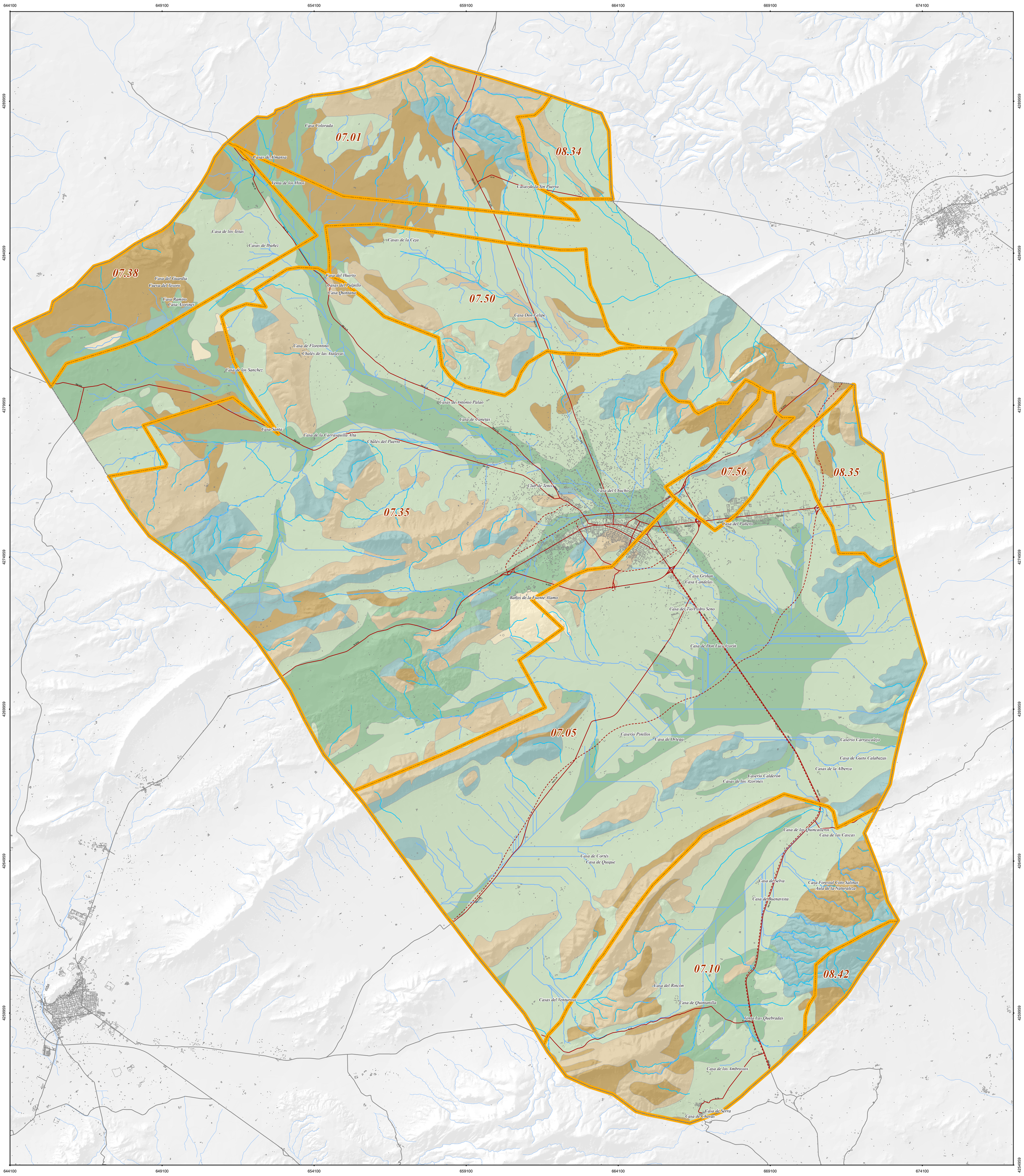

SIGNOS CONVENCIONALES

Límites Administrativos

- Límite Municipal

Hidrografía

- Red Hidrográfica

Infraestructuras de Transporte

- Red Viaria Existente
- Red Viaria Propuesta

LEYENDA TEMÁTICA

Unidades hidrogeológicas

- Unidades Hidrogeológicas

Litología

- Arcillas abigarradas y yesos, a veces con margas *
- Calizas, dolomías y margas. Mesozoico.
- Calizas, dolomías, brechas dolomíticas y margas. *
- Conglomerados, areniscas, lutitas, margas, caliza*
- Gravas, arenas y limos. Cenozoico
- Gravas, arenas, arcillas y limos. Cenozoico.

INFORMACIÓN CARTOGRÁFICA

Proyección Cartográfica: ED50
Retícula Coordenadas: UTM 30N
Elipsoide de Referencia: GRS80
Datum: ED50

0,8 0,4 0 0,8 1,6 2,4 Km

N

Escala: 1: 60.000

INFORME DE SOSTENIBILIDAD AMBIENTAL
PGOM YECLA
4.2. HIDROLOGÍA E HIDROGEOLOGÍA

EXCMO.
AYUNTAMIENTO DE YECLA

ANEXO CARTOGRÁFICO

Septiembre 2016